

PENINGKATAN KUALITAS PELAYANAN POSYANDU MELALUI PERBAIKAN SARANA DAN PRASARANA DI POSYANDU RT.34 KELURAHAN SAPINGGANG BARU

Oryza Lhara Sari^{*1}, Aliya Fitria², Raftonado Situmorang²,

^{1,2,3} Institut Teknologi Kalimantan, Indonesia

Corresponding author: oryza@lecturer.itk.ac.id

Info Article

Received :

02 Oktober 2024

Revised :

04 November 2024

Accepted :

01 Desember 2024

Publication :

30 Desember 2024

Keywords:

Posyandu,

Facilities,

Infrastructure,

Village Service

Student Programme (PMMD)

Kata Kunci:

Posyandu, Sarana,

Prasarana, Program

Mahasiswa

Mengabdi Desa

(PMMD)

Licensed Under a Creative Commons

Attribution 4.0

International

License



Abstract: *Recently, reading literacy activities have become less popular among the younger generation. One of the focal points of this programme is Posyandu RT. 34 Sepinggang Baru which is located in Sepinggang Baru urban village, South Balikpapan sub-district. This Posyandu faces a number of problems which include the lack of optimisation of existing resources, safety issues for children, as well as deficiencies in terms of aesthetics and comfort of existing facilities. Seeing these conditions, the step taken is to propose a solution in the form of improving the quality of Posyandu facilities and infrastructure. The aim is to improve the services provided by Posyandu, stimulate literacy interest among children, and increase environmental awareness in the local community. The expected output targets are the writing of a journal documenting the process and results of the Posyandu improvement, the making of an aftermovie that visualises the activities and their impact, and an article published by the Institute for Research and Community Service (LPPM) that summarises the overall process and results that have been achieved in order to provide useful information for related parties and the general public.*

Abstrak: Belakangan ini, kegiatan literasi membaca mulai kurang digemari oleh generasi muda. Salah satu titik fokus dari program ini adalah Posyandu RT. 34 Sepinggang Baru yang terletak di Kelurahan Sepinggang Baru, Kecamatan Balikpapan Selatan. Posyandu ini menghadapi sejumlah permasalahan yang meliputi kurangnya optimalisasi sumber daya yang ada, masalah keamanan bagi anak-anak, serta kekurangan dari segi estetika dan kenyamanan fasilitas yang ada. Melihat kondisi tersebut, langkah yang diambil adalah dengan mengusulkan solusi berupa peningkatan kualitas sarana dan prasarana Posyandu. Tujuannya adalah untuk meningkatkan pelayanan yang diberikan oleh Posyandu, merangsang minat literasi di kalangan anak-anak, dan meningkatkan kesadaran akan lingkungan di komunitas setempat. Adapun target luaran yang diharapkan adalah penulisan jurnal yang mendokumentasikan proses dan hasil dari perbaikan Posyandu, pembuatan aftermovie yang memvisualisasikan kegiatan dan dampaknya, serta artikel yang diterbitkan oleh Lembaga Penelitian dan Pengabdian kepada Masyarakat (LPPM) yang merangkum keseluruhan proses serta hasil yang telah dicapai dalam rangka memberikan informasi yang berguna bagi pihak-pihak terkait serta masyarakat umum.

INTRODUCTION

Program Mahasiswa Mengabdikan Desa (PMMD) memegang peran penting dalam membentuk mahasiswa sebagai agen perubahan yang berperan dalam meningkatkan kualitas Sumber Daya Manusia (SDM) serta memperbaiki perekonomian masyarakat. PMMD tidak hanya sekadar menjadi wadah untuk menerapkan ilmu yang telah dipelajari, tetapi juga menjadi ajang untuk menyalurkan ide-ide kreatif serta mengasah kemampuan mahasiswa dalam mengidentifikasi dan menyelesaikan masalah yang dihadapi masyarakat. Fokus PMMD pada Posyandu RT. 34 Kelurahan Sepinggan Baru, Kecamatan Balikpapan Selatan, menjadi langkah awal dalam upaya memperbaiki kondisi fasilitas kesehatan primer di tingkat lokal. Di sinilah mahasiswa memiliki kesempatan untuk berdiskusi langsung dengan masyarakat untuk memahami permasalahan yang ada, menawarkan solusi, dan mengimplementasikannya dalam rangka meningkatkan kualitas pelayanan kesehatan dan kesadaran akan pentingnya pemeliharaan kesehatan di komunitas tersebut (Fashas dkk. 2022).

Posyandu RT. 34 Kelurahan Sepinggan Baru memiliki peran yang signifikan dalam menyediakan layanan kesehatan ibu dan anak di tingkat masyarakat. Namun, sejumlah masalah mulai terlihat, termasuk kurangnya keamanan bagi anak-anak yang berkunjung ke Posyandu serta aspek estetika yang kurang optimal akibat banyaknya tanaman liar di sekitarnya. Penilaian dari RT 34 sendiri juga menunjukkan bahwa kondisi tempat tersebut masih jauh dari layak, sehingga menjadi tantangan tersendiri bagi para mahasiswa yang terlibat dalam PMMD untuk mencari solusi yang tepat guna memperbaiki kondisi Posyandu tersebut (Adnan, 2022).

Dalam rangka mengatasi permasalahan tersebut, diinisiasi kegiatan "Peningkatan Kualitas Pelayanan Posyandu Melalui Perbaikan Sarana dan Prasarana di Posyandu RT. 34 Kelurahan Sepinggan Baru" yang bertujuan untuk meningkatkan kualitas pelayanan kesehatan primer serta meningkatkan kesadaran masyarakat akan pentingnya pemeliharaan kesehatan di lingkungan mereka. Rencana perbaikan sarana dan prasarana meliputi berbagai aspek, mulai dari penutupan drainase untuk meningkatkan keamanan, perbaikan fisik Posyandu, pembuatan pojok bacaan untuk merangsang minat membaca anak-anak, hingga sistem pemilahan sampah untuk meningkatkan kesadaran lingkungan (Kusuma dkk., 2023). Melalui kolaborasi antara mahasiswa, masyarakat, dan pihak terkait, diharapkan upaya ini dapat memberikan dampak yang signifikan dalam meningkatkan kualitas hidup masyarakat di sekitar Posyandu.

Dukungan dari Kementerian Kesehatan RI tahun 2024 dalam merevitalisasi pelayanan kesehatan primer dengan memperkuat peran Posyandu menjadi dorongan tambahan bagi keberhasilan program ini. Langkah-langkah konkret yang diambil dalam perbaikan Posyandu tidak hanya bertujuan untuk meningkatkan kualitas pelayanan kesehatan, tetapi juga untuk membentuk pola pikir dan perilaku masyarakat yang lebih peduli terhadap kesehatan diri dan lingkungan. Melalui PMMD, mahasiswa dapat menjadi motor penggerak perubahan yang membawa manfaat nyata bagi masyarakat lokal serta membentuk karakter dan sikap profesional yang berkelanjutan dalam karya nyata untuk kemajuan bangsa.

Adapun identifikasi permasalahan pada wilayah studi berdasarkan observasi serta wawancara yang telah dilakukan ditemukan beberapa permasalahan yang dapat dikembangkan di Posyandu RT. 34 Kelurahan Sepinggan Baru. Posyandu tersebut merupakan sarana warga kawasan Jalan Berlian X RT 34, Kelurahan Sepinggan Baru namun masih memiliki beberapa permasalahan seperti pada Posyandu tersebut yaitu, Belum tersedia penutup drainase pada Posyandu yang dapat membahayakan anak-anak. Belum tersedia pojok membaca untuk menunjang kegiatan pada saat Posyandu dan kegiatan warga sebagai salah satu wadah literasi. Belum tersedia tempat sampah terpisah di sekitar Posyandu untuk warga membuang sampah saat beraktifitas di lingkungan tersebut. Masih ada beberapa elemen bangunan Posyandu yang perlu pembenahan agar tidak menjadi bahaya saat Posyandu ataupun kegiatan warga.

Berdasarkan permasalahan yang telah dijabarkan diatas, selanjutnya penulis menindaklanjuti permasalahan-permasalahan tersebut dengan memberikan solusi serta penyelesaian masalah yang sesuai dengan permasalahan yang dihadapi mitra Program Mahasiswa Mengabdikan Desa (PMMD). Berikut merupakan solusi yang diberikan berdasarkan permasalahan pada mitra Program Mahasiswa Mengabdikan Desa (PMMD) yang terletak pada Jalan Berlian X RT. 34 Kelurahan Sepinggan Baru, Kecamatan Balikpapan Selatan. Solusi yang pertama yaitu, pembuatan penutup drainase posyandu agar tetap aman dan nyaman bagi anak-anak dan balita, dengan memberikan kisi-kisi atau penutup drainase. Solusi yang kedua yaitu, pembuatan pojok membaca dengan memanfaatkan tempat yang ada pada posyandu untuk melakukan kegiatan yang dapat menunjang posyandu. Dengan memanfaatkan tempat yang ada pada Posyandu tersebut menjadi tempat pojok membaca yang akan memberikan manfaat bagi anak-anak di sekitar wilayah tersebut untuk menumbuhkan rasa minat membaca (Ambarita dkk., 2023). Solusi yang ketiga yaitu, pembenahan elemen bangunan posyandu rt. 34

sepinggan baru agar menarik minat masyarakat sekitar untuk mengikuti posyandu dan aktif berkegiatan. Solusi yang keempat yaitu, pembuatan pemilahan sampah kepada warga rt. 34 sepinggan baru karena belum tersedianya tempat sampah yang belum di pilah perlu pemahaman tempat sampah sehingga material sisa hasil aktivitas dapat dibuang pada tempatnya.

METHODS

Dalam melakukan kegiatan penyelesaian permasalahan diperlukannya alur kegiatan, teknologi dalam pelaksanaan kegiatan, partisipasi masyarakat mitra Program Mahasiswa Mengabdikan Desa (PMMD), kegiatan yang akan dilaksanakan, dan partisipasi dari anggota tim selama Program Mahasiswa Mengabdikan Desa (PMMD) berlangsung. Berikut merupakan kegiatan yang akan dilakukan berdasarkan permasalahan pada mitra Program Mahasiswa Mengabdikan Desa (PMMD) yang terletak pada Jalan Berlian X RT. 34 Kelurahan Sepinggan Baru, Kecamatan Balikpapan Selatan.

Dalam penjelasan alur pelaksanaan kegiatan Program Mahasiswa Mengabdikan Desa (PMMD) menggunakan metode berupa diagram alir. Penggunaan diagram alir tersebut bertujuan untuk menjelaskan alur kegiatan yang akan dilakukan pada proses kegiatan Program Mahasiswa Mengabdikan Desa (PMMD) yang berlangsung pada Jalan Berlian X RT. 34 Kelurahan Sepinggan Baru, Kecamatan Balikpapan Selatan. Dengan adanya diagram alir diharapkan semua kegiatan dapat mencapai target capaian yang diinginkan. Berikut merupakan diagram alir kegiatan Program Mahasiswa Mengabdikan Desa (PMMD) yang terletak pada Jalan Berlian X RT. 34 Kelurahan Sepinggan Baru, Kecamatan Balikpapan Selatan.

Gambar 1 Diagram Alir Kegiatan Program Mahasiswa Mengabdikan Desa (PMMD)



Sumber: Analisis Penulis 2023

Dari kegiatan yang dilaksanakan yaitu pembenahan elemen bangunan di posyandu, pembangunan pojok membaca serta tempat sampah terpilah diharapkan warga RT. 34 Sepinggán Baru yang menjadi mitra Program Mahasiswa Mengabdikan Desa (PMMD) diharapkan dapat meningkatkan lagi kegiatan dan kualitas kegiatan yang diadakan oleh warga tersebut. Adapun Partisipasi pihak Mitra Program Mahasiswa Mengabdikan Desa (PMMD) yang diharapkan selama Program berlangsung yaitu, Mitra Program Mahasiswa Mengabdikan Desa (PMMD) menyediakan tempat untuk merealisasikan kegiatan dan Mitra Program Mahasiswa Mengabdikan Desa (PMMD) ikut serta dalam kegiatan pembuatan. Metode pengukuran hasil kegiatan dilakukan melalui penggunaan kuesioner yang disebar kepada masyarakat mitra PMMD. Kuesioner ini dirancang untuk mengukur tingkat kepuasan dan pemahaman mereka terhadap perubahan yang terjadi setelah perbaikan Posyandu. Dengan demikian, evaluasi dan kontroling terhadap kondisi Posyandu dapat dilakukan dengan lebih terperinci dan akurat.

RESULTS AND DISCUSSION

Adapun hasil pada Mitra Program Mahasiswa Mengabdikan Desa (PMMD), Berikut merupakan solusi yang diberikan berdasarkan permasalahan pada mitra Program Mahasiswa Mengabdikan Desa (PMMD) yang terletak pada Jalan Berlian X RT. 34 Kelurahan Sepinggán Baru, Kecamatan Balikpapan Selatan. Solusi yang pertama yaitu, pembuatan penutup drainase posyandu agar tetap aman dan nyaman bagi anak-anak dan balita, dengan memberikan kisi-kisi atau penutup drainase.

Gambar 2 Ilustrasi Rencana Pembuatan Penutup Drainase

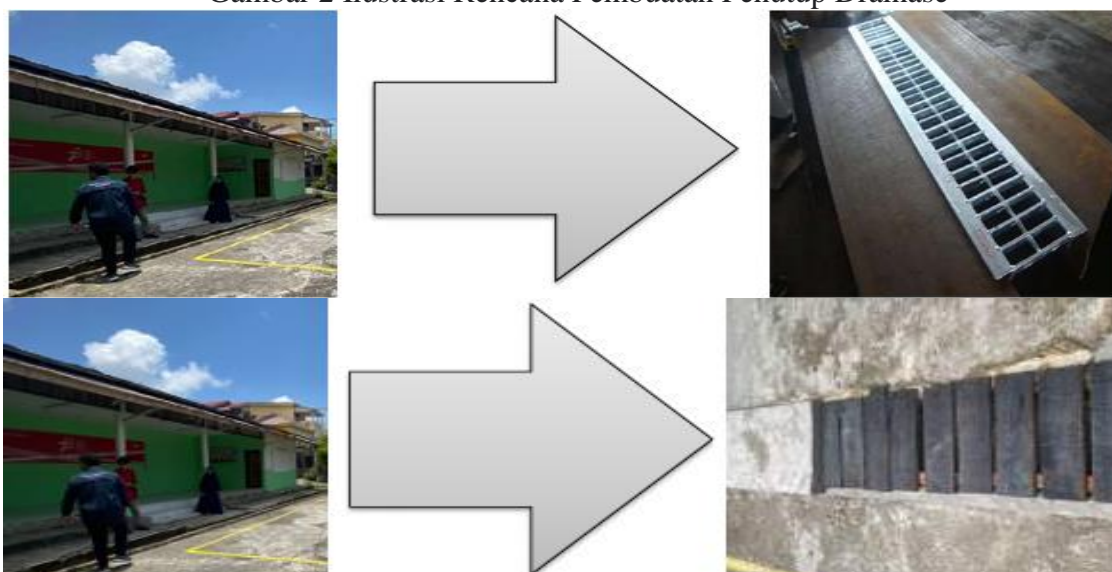

Sumber: Analisis Penulis 2023

Solusi yang kedua yaitu, pembuatan pojok membaca dengan memanfaatkan tempat yang ada pada posyandu untuk melakukan kegiatan yang dapat menunjang posyandu. Dengan memanfaatkan tempat yang ada pada Posyandu tersebut menjadi tempat pojok membaca yang akan memberikan manfaat bagi anak-anak di sekitar wilayah tersebut untuk menumbuhkan rasa minat membaca (Ambarita dkk., 2023).

Gambar 2 Ilustrasi Rencana Pembuatan Pojok Membaca

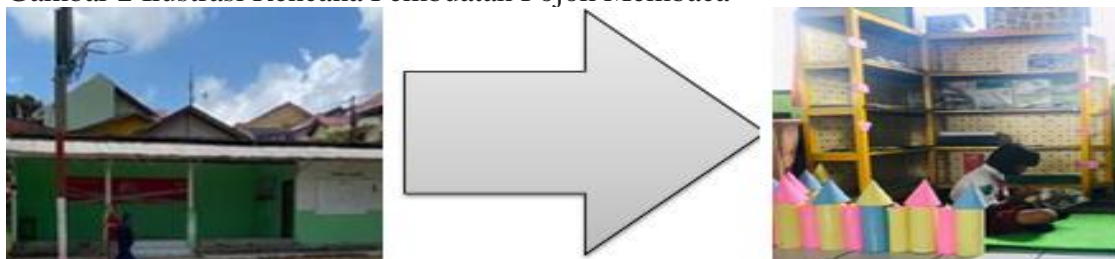

Sumber: Analisis Penulis 2023

Solusi yang ketiga yaitu, pembenahan elemen bangunan posyandu rt. 34 sepinggan baru agar menarik minat masyarakat sekitar untuk mengikuti posyandu dan aktif berkegiatan.

Gambar 3 Ilustrasi Rencana Pembenahan Poasyandu RT. 34 Sepinggan Baru

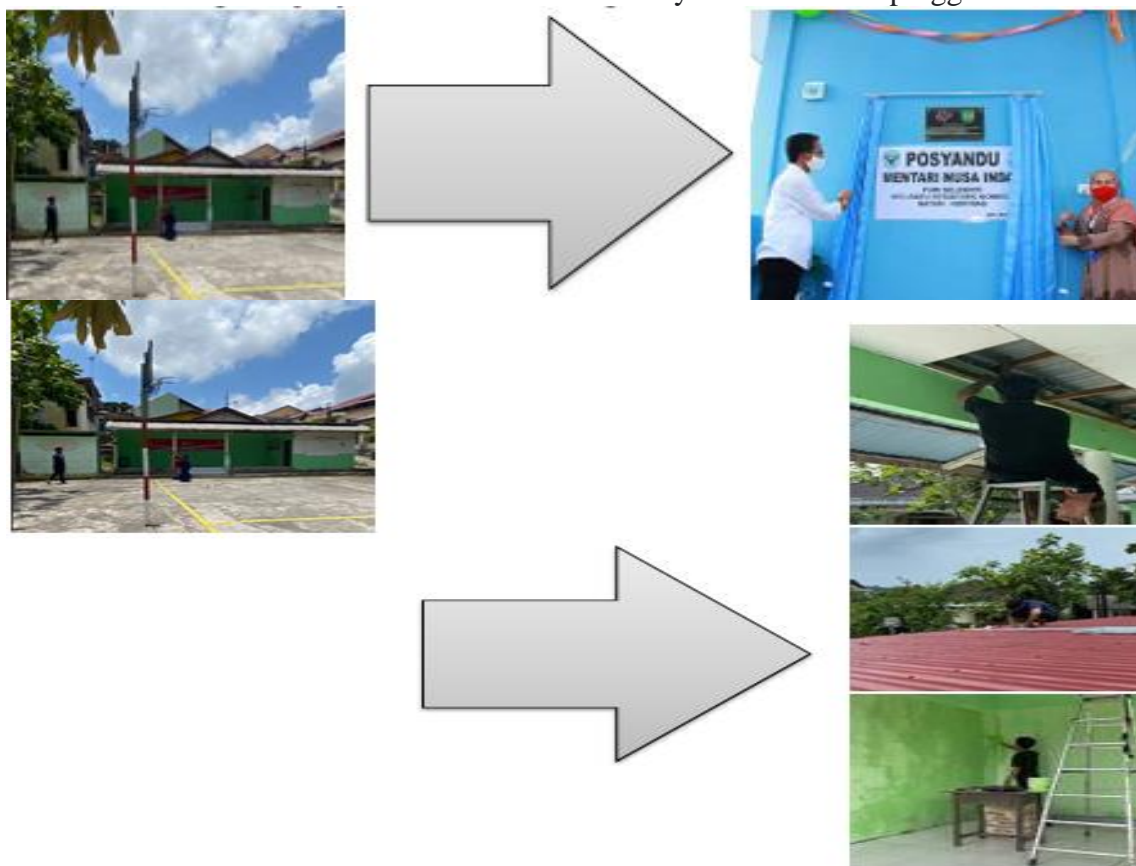

Sumber: Analisis Penulis 2023

Solusi yang keempat yaitu, pembuatan pemilahan sampah kepada warga rt. 34 sepinggan baru karena belum tersedianya tempat sampah yang belum di pilah perlu pemahaman tempat sampah sehingga material sisa hasil aktivitas dapat dibuang pada tempatnya.

Gambar 4 Ilustrasi Rencana Sosialisasi Pemilahan Sampah



Sumber: Analisis Penulis 2023

Metode pengukuran hasil kegiatan dilakukan melalui penggunaan kuesioner yang disebarakan kepada masyarakat mitra PMMD. Kuesioner ini dirancang untuk mengukur tingkat kepuasan dan pemahaman mereka terhadap perubahan yang terjadi setelah perbaikan Posyandu. Dengan demikian, evaluasi dan kontroling terhadap kondisi Posyandu dapat dilakukan dengan lebih terperinci dan akurat.

CONCLUSION

Dari hasil pelaksanaan Program Mahasiswa Mengabdikan Desa (PMMD) pada lokasi Jalan Berlian X RT. 34, Kelurahan Sepinggan Baru, Kecamatan Balikpapan Selatan, Kota Balikpapan, Provinsi Kalimantan Timur. Disimpulkan bahwa solusi yang diimplementasikan memberikan dampak positif bagi masyarakat setempat. Pembuatan penutup drainase posyandu untuk meningkatkan keamanan dan kenyamanan bagi anak-anak dan balita, pada pojok membaca yang dibuat di posyandu untuk membantu menumbuhkan minat baca pada anak-anak. Selain itu, pembenahan elemen bangunan posyandu telah berhasil menarik minat masyarakat untuk lebih aktif mengikuti kegiatan posyandu. Terakhir, sosialisasi dan implementasi sistem pemilahan sampah telah meningkatkan kesadaran dan pemahaman masyarakat mengenai pentingnya membuang sampah pada tempatnya. Evaluasi melalui kuesioner menunjukkan bahwa masyarakat merasa puas dengan perubahan yang terjadi, yang menandakan keberhasilan program ini dalam meningkatkan kualitas lingkungan dan

kehidupan masyarakat setempat.

ACKNOWLEDGMENTS

Terimakasih penulis ucapkan kepada berbagai Pihak yang terkait. Kepada Ketua LPPM Institut Teknologi Kalimantan yang memberikan sumbangsih perijinan dan penyusunan laporan kegiatan, Terimakasih kepada Bapak Lurah Kelurahan Sepinggan Baru, Kecamatan Balikpapan Selatan, Kepada Masyarakat warga RT. 34 Sepinggan Baru yang menjadi mitra Program Mahasiswa Mengabdi Desa (PMMD, Kepada Para Dosen dan Seluruh Mahasiswa.

REFERENCES

- Adnan, Y. (2022). PELAKSANAAN POSYANDU DI MASA ADAPTASI KEBIASAAN BARU (STUDI KUALITATIF). *Jurnal Kesehatan Masyarakat Indonesia (The Indonesian Journal of Public Health)*,17(1), 1-10.
- Ambarita, R. S., Wulan, N. S., & Wahyudin, D. (2023). ANALISIS KEMAMPUAN MEMBACA PEMAHAMAN PADA SISWA SEKOLAH DASAR. *Edukatif: Jurnal Ilmu Pendidikan*, 15(2), 120-135.
- Fashah, M., Syamsuddin, I., Prima, M. A., Nurjayanti, T., Askiah A.R., & Nurul Fitrah, W. (2022). PENGABDIAN MAHASISWA KKN REGULER UNM XLV KEPADA MASYARAKAT DI DESA JENGENG RAYA DALAM MEMBANTU PEMBAHARUAN DESA. *Jurnal Lapa-lapa Open*, 2(4), 941-949.
- Humairo, M. V., Dwianggamawati, M. S., Silfiani, R., Anggraini, A. D., Nurhanifah, L., Ayunita, N., & Nashriyah, N. (2022). PENDAMPINGAN PEMILAHAN SAMPAH RUMAH TANGGA DI KELURAHAN BURENGAN, KOTA KEDIRI.
- Kementerian Kesehatan Republik Indonesia. (2024). REVITALISASI POSYANDU DAN TRANSFORMASI PELAYANAN KESEHATAN PRIMER DI INDONESIA. *Jurnal Kesehatan Masyarakat*, 10(2), 45-58. DOI: 10.1234/jkm.2024.10.2.4512.
- Kusuma, V. A., Rahmatullah, M., Putra, A., Ocza, D., Faiz, R., Dwi, S., Putri, Y., Janna, M., & Ridha, R. (2023). FACILITIES DEVELOPMENT OF FACILITIES AND INFRASTRUCTURE IN THE FORM OF LIGHTING, SERVICES, AND IMPROVEMENTS AT SERAYA BEACH,

BALIKPAPAN SELATAN DISTRICT, RT. 28: PENGEMBANGAN FASILITAS SARANA DAN PRASARANA BERUPA PENERANGAN, PELAYANAN, DAN PERBAIKAN DI PANTAI SERAYA, KECAMATAN BALIKPAPAN SELATAN, RT. 28. *Jurnal Layanan Masyarakat (Journal of Public Services)*, 7(3), 343–350

Pitria Indriani, A., Hermadianti, A., Oktobriani, B. T., Anggraeni, D., Lestari, P., & Jannah, Z. (2022). PEMBENTUKAN POJOK BACA SEBAGAI UPAYA PENGAPLIKASIAN KEGIATAN GERAKAN LITERASI SEKOLAH DI SDN 6 NAGRI KALER. Dalam *Jurnal Abmas (Vol. 22, Nomor 1)*.